

Doktora Programını Kazandım Şimdi Ne Yapmalıyım?

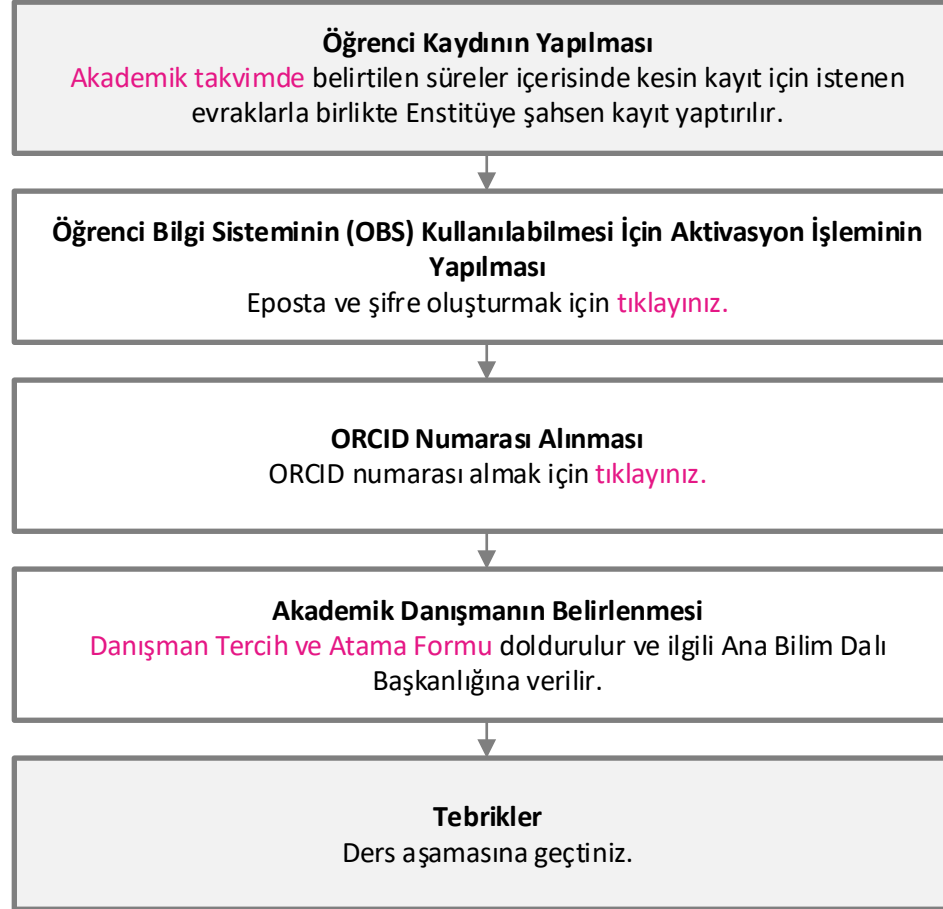

Doktora Ders Aşamasındayım Şimdi Ne Yapmalıyım?

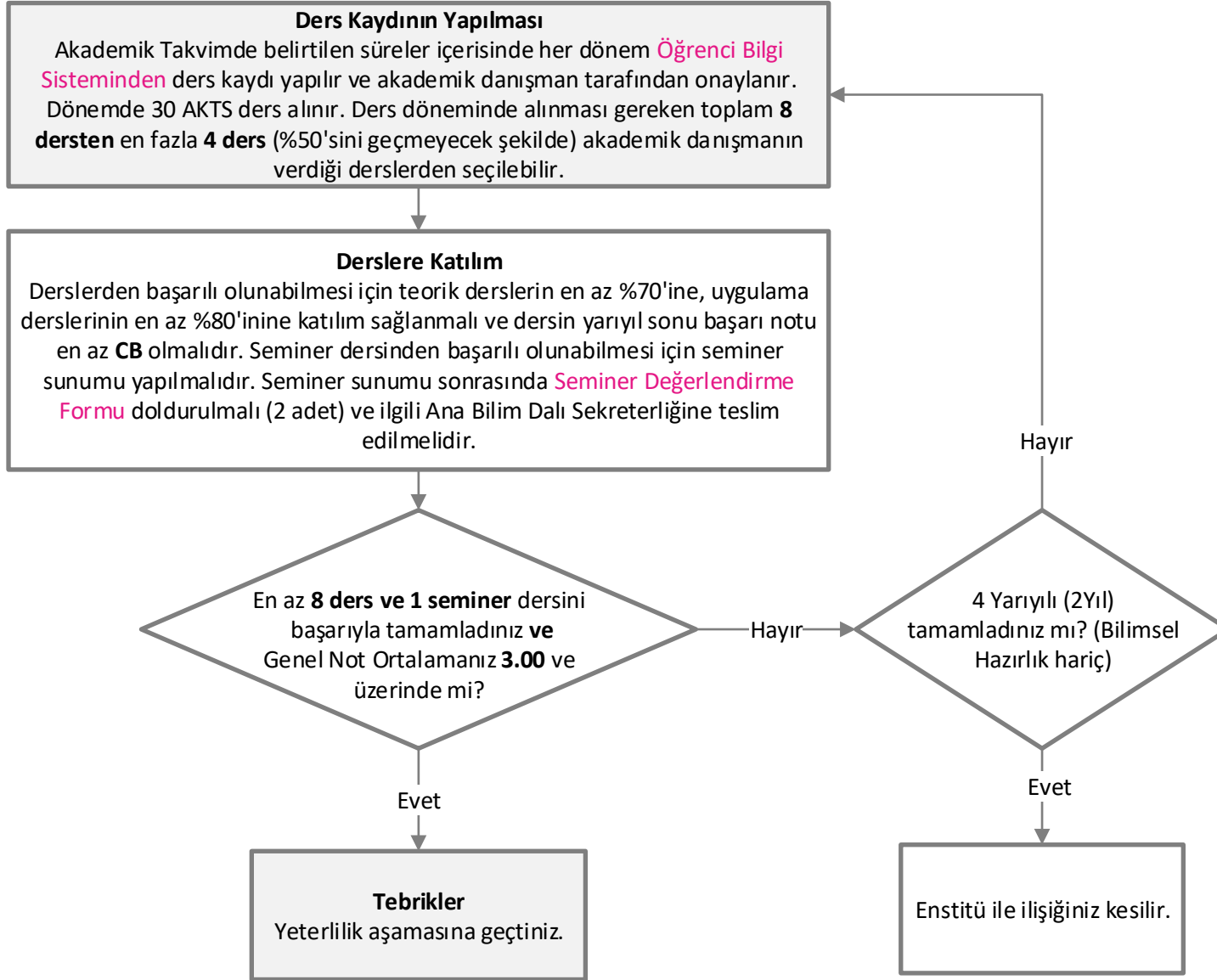

Önemli Uyarı: İkinci ve daha sonraki herhangi bir yarıyıl sonunda genel not ortalaması **2,00**'dan az olan öğrencinin enstitü ile ilişkisi kesilir.

Eğitim Bilimleri Enstitüsü

Doktora Yeterlilik Aşamasındayım Şimdi Ne Yapmalıyım?

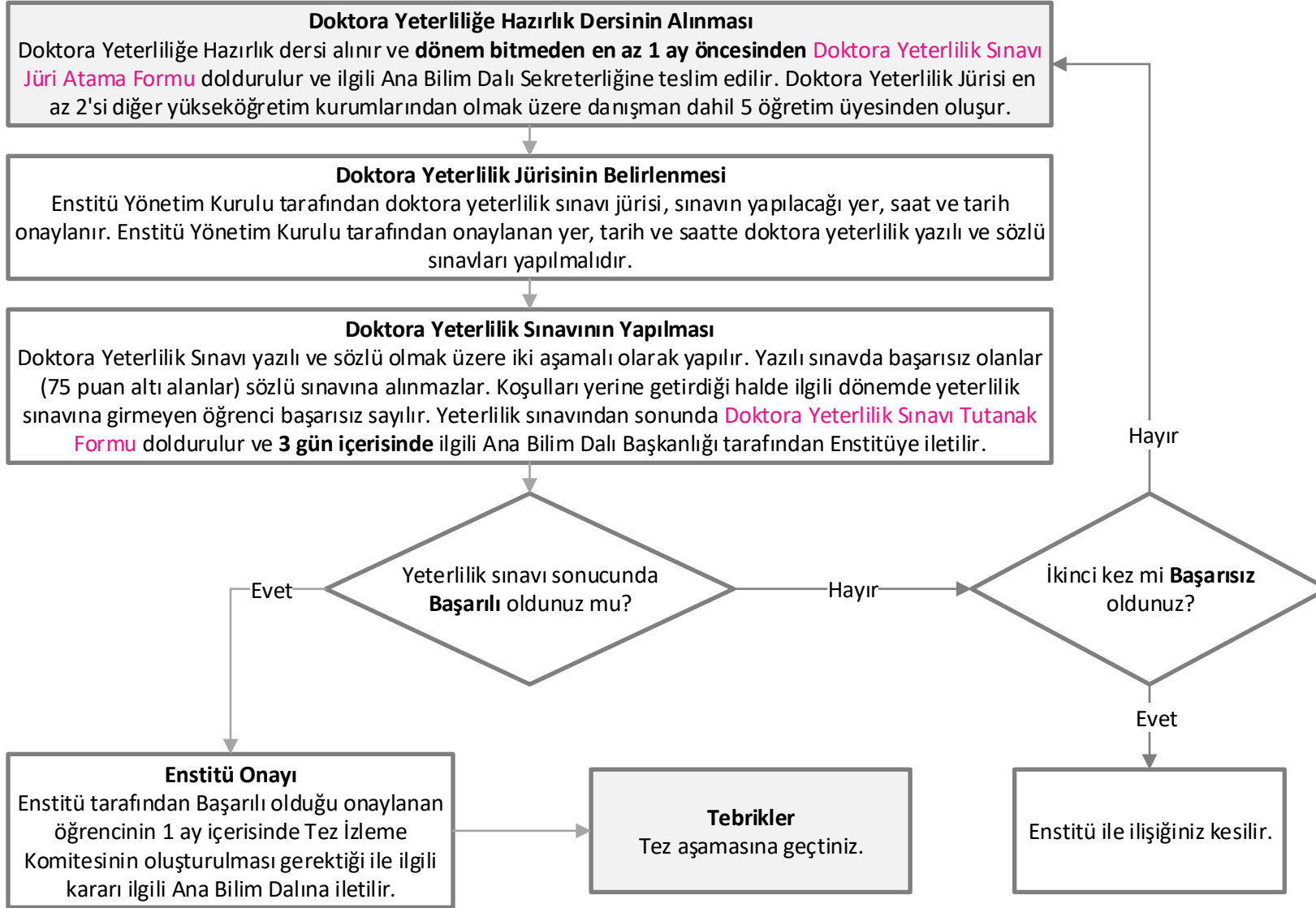

Doktora Tez Aşamasındayım Şimdi Ne Yapmalıyım?

Tez İzleme Komitesinin Belirlenmesi

Doktora yeterlilik sınavından başarılı olunan tarihten itibaren 1 ay içerisinde, tez danışmanı tarafından **Tez İzleme Komitesi Atama Formu** doldurulur ve ilgili Ana Bilim Dalı Başkanlığınca Enstitüye iletilir. Enstitü Yönetim Kurulu Kararı ile 1'i danışman olmak üzere 3 öğretim üyesinden oluşan Tez İzleme Komitesi atanır. Tez İzleme Komitesinde ilgili Ana Bilim Dalı içinden ve dışından 1'er üye bulunur.

Tez Önerisi Hazırlık Dersinin Alınması

Tez Önerisine Hazırlık dersi alınır, **Doktora Tez Konusu Öneri Formu** ile ve tez önerisi hazırlanır ve Akademik Danışmanın uygun görüşü alınır.

Tez Önerisi Savunma Tarihini Belirleme

İlgili dönem bitmeden doktora tez önerisi savunma tarihi belirlenip **Doktora Tez Önerisi Savunma Tarihi Bildirim Formu** doldurulur ve ilgili Ana Bilim Dalı Başkanlığı tarafından Enstitüye ulaştırılır. Öğrenci tarafından, belirlenen tez önerisi savunma tarihinden **15 gün önce** Tez İzleme Komitesi üyelerine yazılı rapor teslim edilir.

Doktora Tez Önerisi Savunması

Belirlenen yer, tarih ve saatte tez önerisinin savunması yapılır. Savunma sonunda Doktora Tez Önerisi Savunması Tutanak ve Katılım Formları, Doktora Tez Önerisi Savunması Değerlendirme Formları ve Doktora Tez Konusu Öneri Formu ilgili Ana Bilim Dalı Başkanlığı aracılığıyla **3 gün içerisinde** Enstitüye gönderilir. Tez önerisi savunmasına geçerli bir mazereti olmaksızın 6 ay içinde girmeyen öğrenci başarısız sayılır ve tez önerisi reddedilir.

Doktora Tez Önerisi Savunması Tutanak ve Katılım Formu

Doktora Tez Önerisi Savunması Değerlendirme Formu

Tez Önerisi Savunma sonucu **Kabul** mü?

Evet

Tebrikler

Tez uygulama çalışmaları için gerekli izinlerin alınması ve TİK dönemi aşamaları paralel olarak yürütülür. **Etik Kurul İzin Belgesi alındıktan sonra Enstitüye elden teslim edilmelidir.**

Düzeltilme verildi mi?

Evet

Düzeltilme için 1 ay süre verilir ve savunma yeniden yapılır.

Hayır

Öneriniz **reddedildi.** Danışman değişikliği yapmak ister misiniz?

Hayır

3 ay süre verilir ve savunma yeniden yapılır. Tez önerisi bu savunmada da reddedilen öğrencinin Enstitü ile ilişkisi kesilir.

Evet

Danışman Değişikliği Formu doldurulur ve ilgili ABD aracılığıyla Enstitüye ulaştırılır. Bu aşamada tez konusu değiştirilebilir.

6 ay süre verilir ve savunma yeniden yapılır. Tez önerisi bu savunmada da reddedilen öğrencinin Enstitü ile ilişkisi kesilir.



Eğitim Bilimleri Enstitüsü

Doktora Tez Uygulama Çalışmaları İçin Gerekli İzinleri Nasıl Alabilirim?

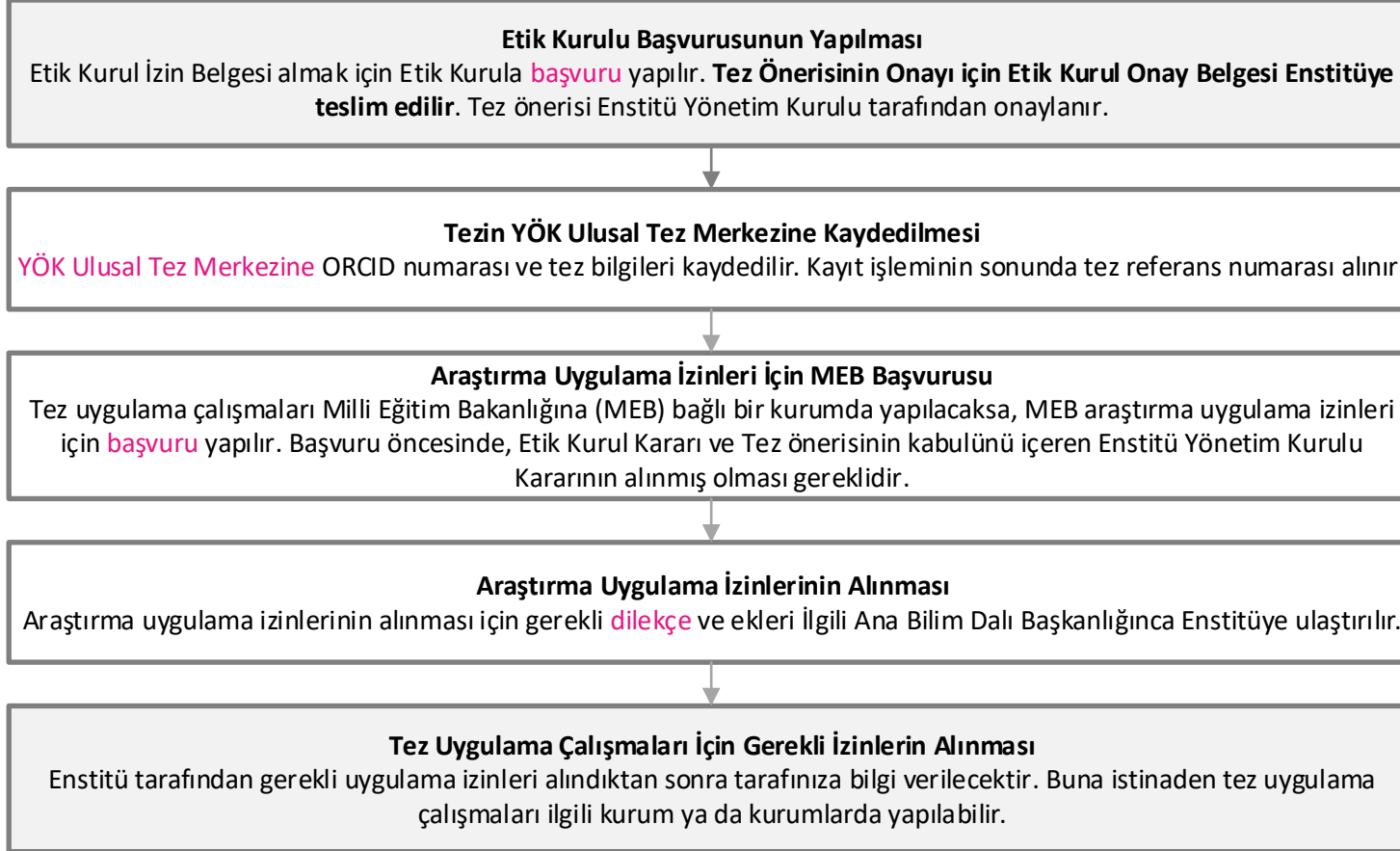

Doktora TİK Dönemindeyim Şimdi Ne Yapmalıyım?

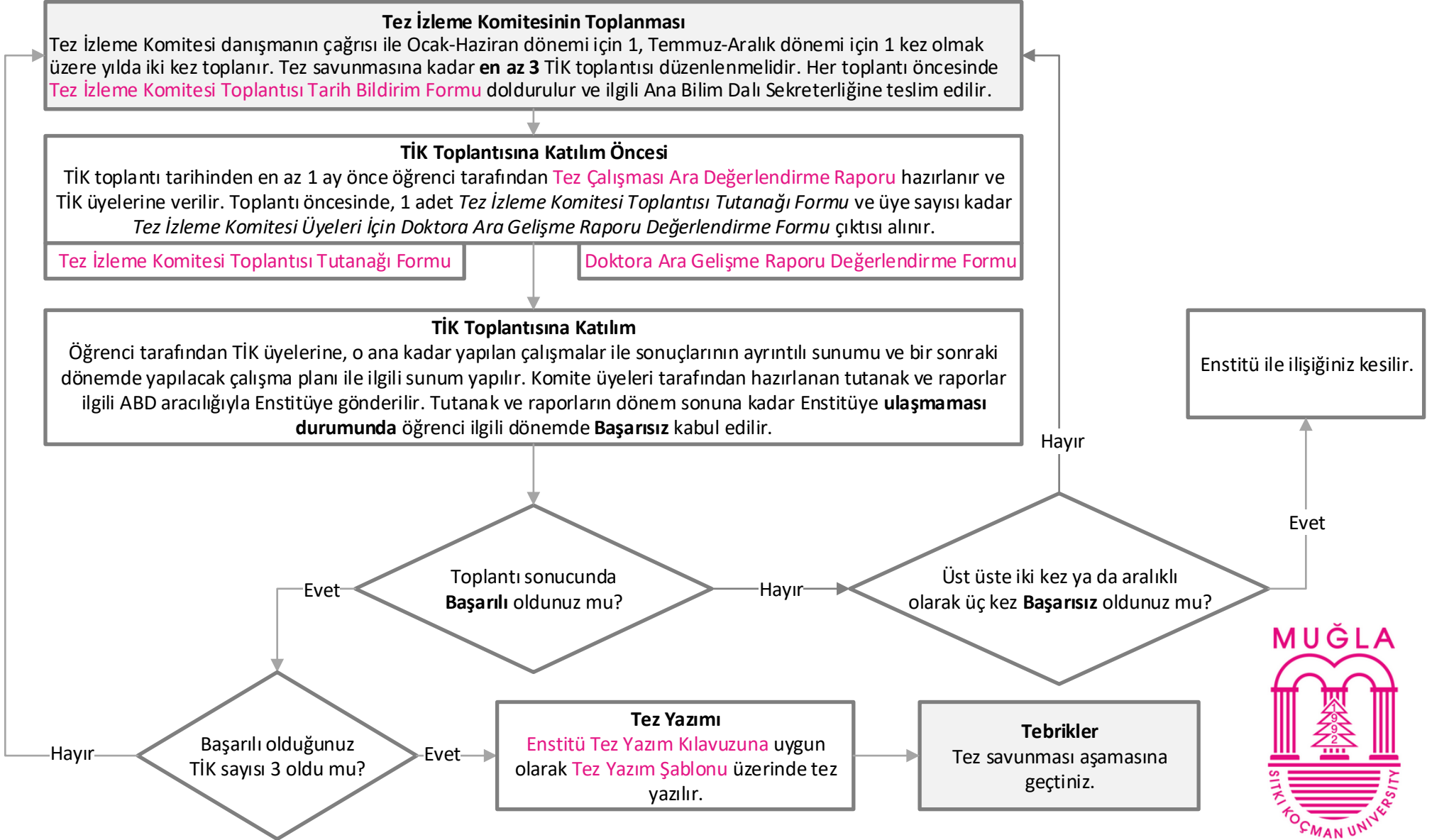

Doktora Tez Savunması Aşamasındayım Şimdi Ne Yapmalıyım?

Tez Savunması İçin Gerekli Yayın Şartının Sağlanması
SCI, SSCI, Arts & Humanities Citation Index, SCI-Expanded kapsamında olan veya Üniversitelerarası Kurul (ÜAK) tarafından Eğitim Bilimleri Temel Alanında kabul edilmiş olan alan indekslerinde taranan dergilerde (Isı Database'e giren indeksler, Australian Education Index, British Education Index, Journals Indexed in ERIC, Education Full Text (H. W. Wilson) Database Covarage List) ya da ULAKBİM TR Dizinde yer alan ulusal hakemli dergilerde kabul edilmiş/yayınlanmış **en az 1 makale** ve Ulusal veya Uluslararası Kongre ve Sempozyum gibi bilimsel etkinliklerde poster veya sözlü sunulmuş **en az 1 bildiri** yapılmalıdır. Bu yayınları doktora kayıt tarihinden sonra kendisi veya danışmanı ile yapması, birinci veya ikinci yazar olması şarttır. Yüksek lisans tezinden üretilen yayınlar bu kapsamda değerlendirilmez.

Tez Savunma Jürisinin Belirlenmesi
Yayın şartlarının sağlanmasından sonra, Danışmanın olumlu görüşü ile tezin tez yazım kurallarına uygun olarak yazıldığına ilişkin dilekçesi, Jüri Atama Formu, yayın şartlarının sağladığına ilişkin kanıtlarıyla birlikte makale (makale ve derginin endekste tarandığını kanıtlayan belge) ve bildirinin (bildirinin sunulduğuna dair katılım belgesi ve varsa bildiri özet kitapçığının ilgili sayfası) pdf hali, İntihal Raporu Dilekçesi ve teze ilişkin İntihal Yazılım Programı Raporu (En fazla %20 olmalı) **tez savunma tarihinden en geç 1 ay önce** ilgili ABD aracılığıyla Enstitüye gönderilir ve aynı zamanda Tezin pdf hali **ebetez@mu.edu.tr** adresine **savunma öncesi tez** açıklaması ile gönderilir. Jüri, 3'ü TİK'te yer alan öğretim üyeleri ve en az 2'si başka yükseköğretim kurumundan olmak üzere danışman dahil 5 öğretim üyesinden (asıl) ve 2 yedek üyeden (1'i kurum dışından olmak üzere) oluşur.

Jüri Atama Formu

İntihal Raporu Dilekçesi

Tez Savunma Tarihinin Belirlenmesi
Doktora tez savunma sınavı jürisi, sınav yeri, saati ve şekli Enstitü Yönetim Kurulunca (EYK) belirlenir. EYK tarafından belirlenen jüri üyelerine tezin pdf hali eposta olarak gönderilir. Danışman tarafından **savunma tarihinden 1 hafta önce** duyuru yapılması için ilgili Ana Bilim Dalı Sekreterliğine bildirilir.

Tez Savunması
EYK tarafından kesinleştirilen yer, tarih ve saatte toplanılır ve tez savunması yapılır. Savunma dinleyicilere açık yapılır. Danışman tarafından Tez Savunma Sınavı Tutanak ve Katılım Formları ile jüri üyelerinin Kişisel Değerlendirme Formları ABD sekreterliğine teslim edilir. **Tutanaklar 3 gün, tez savunmasının video konferans sistemi ile yapılması halinde 10 gün içerisinde Enstitüye gönderilir.** Savunma öncesinde, 4 adet Jüri Onay Sayfası (tez yazım şablonundan alınabilir, **tez basımında kullanılmak üzere öğrencide kalır**), jüri sayısı kadar Kişisel Değerlendirme Formu, 1 adet Tez Savunma Sınavı Tutanak Formu ve Tez Savunma Sınavı Katılım Formu çıktı olarak alınmalıdır.

Tez Savunma Sınavı Tutanak Formu ve Tez Savunma Sınavı Katılım Formu

Kişisel Değerlendirme Formu

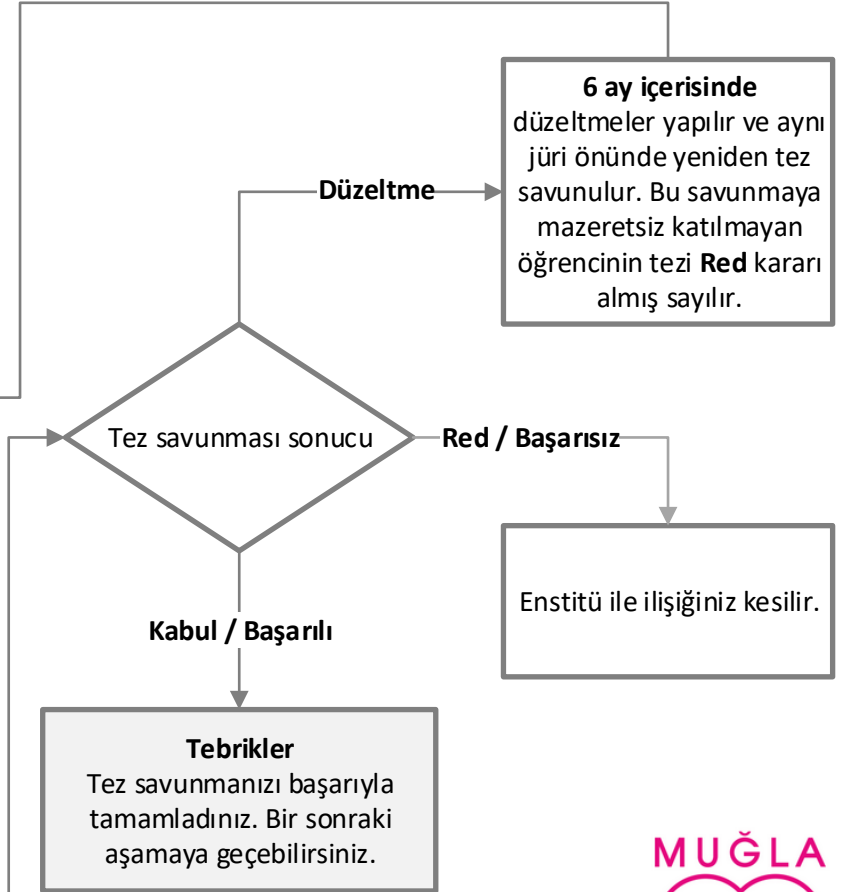

Doktora Tezimi Başarıyla Savundum Şimdi Ne Yapmalıyım?

